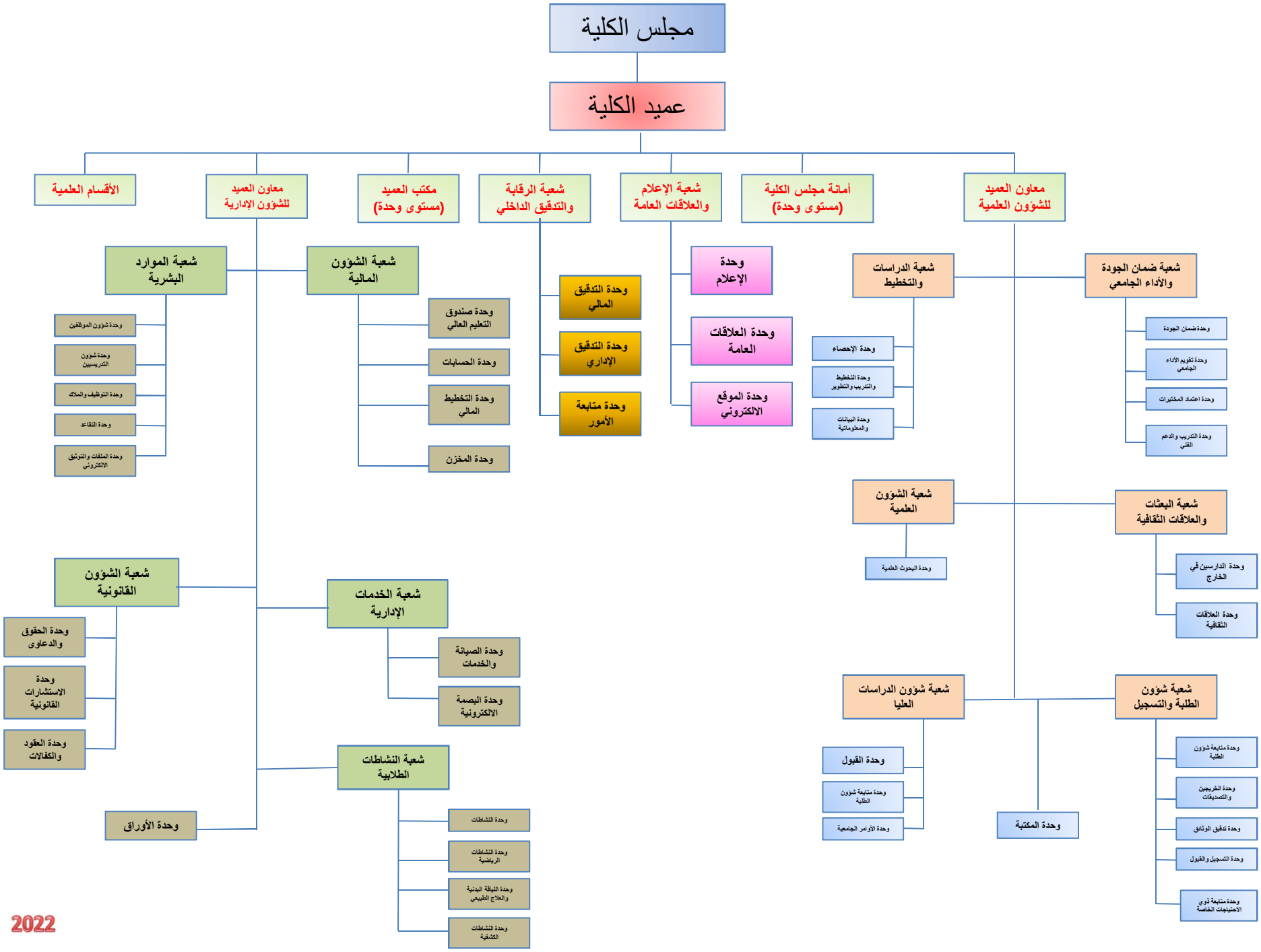
مجلس الكلية
عميد الكلية
الأقسام العلمية
معاون العميد للشؤون الإدارية
مكتب العميد (مستوى وحدة)
شعبة الرقابة والتدقيق الداخلي
شعبة الإعلام والعلاقات العامة
أمانة مجلس الكلية (مستوى وحدة)
معاون العميد للشؤون العلمية
شعبة الموارد البشرية
وحدة شؤون الموظفين
وحدة شؤون التدريسيين
وحدة التوظيف والملاك
وحدة التقاعد
وحدة الملفات والتوثيق الإلكتروني
شعبة الشؤون المالية
وحدة صندوق التعليم العالي
وحدة الحسابات
وحدة التخطيط المالي
وحدة المخزن
وحدة التدقيق المالي
وحدة التدقيق الإداري
وحدة متابعة الأمور
وحدة الإعلام
وحدة العلاقات العامة
وحدة الموقع الالكتروني
شعبة الدراسات والتخطيط
وحدة الإحصاء
وحدة التخطيط والتدريب والتطوير
وحدة البيانات والمعلوماتية
شعبة ضمان الجودة والأداء الجامعي
وحدة ضمان الجودة
وحدة تقويم الأداء الجامعي
وحدة اعتماد المختبرات
وحدة التدريب والدعم الفني
شعبة الشؤون العلمية
وحدة البحوث العلمية
شعبة البعثات والعلاقات الثقافية
وحدة الدارسين في الخارج
وحدة العلاقات الثقافية
شعبة الشؤون القانونية
وحدة الحقوق والدعاوى
وحدة الاستشارات القانونية
وحدة العقود والكفالات
شعبة الخدمات الإدارية
وحدة الصيانة والخدمات
وحدة البصمة الالكترونية
شعبة النشاطات الطلابية
وحدة النشاطات
وحدة النشاطات الرياضية
وحدة اللياقة البدنية والعلاج الطبيعي
وحدة النشاطات الكشفية
وحدة الأوراق
شعبة شؤون الدراسات العليا
وحدة القبول
وحدة متابعة شؤون الطلبة
وحدة الأوامر الجامعية
وحدة المكتبة
شعبة شؤون الطلبة والتسجيل
وحدة متابعة شؤون الطلبة
وحدة الخريجين والتصديقات
وحدة تدقيق الوثائق
وحدة التسجيل والقبول
وحدة متابعة ذوي الاحتياجات الخاصة
2022